

LE NOSTRE SCUOLE

Scuola dell'Infanzia

- Spazi comuni per attività ludiche
- 4 aule
- Cortile
- Giardino



In ogni plesso

Auditorium
Palestra
Biblioteca



Laboratorio scientifico
Laboratorio linguistico
Laboratorio informatica



Aula multisensoriale (Carrante)

Schermi interattivi in tutte le
classi di scuola primaria

Spazi esterni utilizzati anche per
attività ludiche

Ambulatorio medico
Cortile con giardino



COLLABORAZIONI

Regione Puglia

Città metropolitana Bari

II Municipio

Università degli Studi di Bari "Aldo Moro"
Assessorato alle Politiche Educative Giovanili e
del Lavoro

Università e Ricerca e Fondi Europei - Comune Bari
Centro di documentazione per la legalità Antonino
Caponnetto

Centro di ascolto per le famiglie

Associazione CEDAM Cultura Educazione Didattica
Artistica e Musicale

Cooperativa Sociale Nuovo Fantarca - Bari

Teatri di Bari Consorzio Società Cooperativa
Kismet e Abeliano

A.D.I.S.C.O.

I.R.C.C.S. Istituto Tumori «Giovanni Paolo II»

Rete con istituzioni scolastiche di I e II grado

Codici per iscrizione on line

Plesso Tauro BAEE017018

Plesso Carrante BAEE01707E



XVII CIRCOLO DIDATTICO POGGIOFRANCO – BARI

Plesso TAURO - Via G. Tauro, 2 - Tel. 0805613356

Plesso CARRANTE - Via A. Carrante, 1 - Tel. 080 501 4445

Plesso KING - Via M.L. King, 38 - Tel. 080 504 5038

70124 – BARI

Cod.Fisc: 80005260726 – Cod. Mecc. BAEE017007

Mail: baee017007@istruzione.it

Pec: baee017007@pec.istruzione.it

Sito web www.17circolodidatticopoggiofrancobari.edu.it/

NELL'EDUCAZIONE... FACCIAMO LA DIFFERENZA

Anno Scolastico
2021/2022

Dirigente scolastico
Porziana Di Cosola



Il nostro Istituto, quale “**comunità formativa**”, è da anni impegnato:

- in una costante ricerca psicopedagogia al fine di assicurare il successo formativo di ogni persona-allievo attraverso la valorizzazione delle differenze;
- in un lavoro di rete territoriale allo scopo di promuovere una cooperazione sinergica in funzione della prevenzione/rimozione del disagio e di favorire esperienze varie e diversificate;
- nell'affrontare la complessità gestionale con un sistema di responsabilità diffusa e partecipata;
- nell'attivare un'efficace cooperazione con le famiglie nel rispetto della specificità di ruoli e funzioni.

Questa tradizione costituisce la trama peculiare della storia della nostra scuola; affonda le radici nei principi cardine dell'insegnamento della “Cittadinanza e Costituzione” per la formazione di cittadini responsabili, in possesso degli strumenti cognitivi con cui dominare le emergenze, le problematiche del nostro tempo e operare scelte ragionate.

Elementi di qualità del Servizio

- **Flessibilità** delle attività didattiche, organizzative, curricolari ed extracurricolari
- **trasversalità** delle prassi inclusive e d'integrazione.
- **responsabilità** dei processi decisionali e coinvolgimento di tutte le componenti scolastiche
- **innovazioni metodologiche didattiche** in materia di sicurezza



OFFERTA FORMATIVA SCUOLA PRIMARIA

... per una
CITTADINANZA ATTIVA E RESPONSABILE

Ambiente accogliente per imparare e crescere con la fantasia, la creatività.

**PROGETTI DI CIRCOLO
SCUOLE IN RETE PER L'UNESCO
SCUOLA AMICA UNICEF
LEGAMBIENTE**

**Progetti di
potenziamento/ampliamento
Inglese-Francese-Spagnolo-Tedesco
Progetti di
Arte- Musica-Coro-Storia**

*Percorsi curricolari trasversali di
EDUCAZIONE CIVICA*

- 1^ Educazione all' Affettività*
- 2^ Educazione alla Sicurezza*
- 3^ Educazione Alimentare*
- 4^ Educazione alla Sostenibilità*
- 5^ Educazione Legalità/Intercultura*

- **Progetto Biblioteca**
- **Progetto Musica in continuità**
- **Progetto lotta al cyberbullismo**
- **Progetto Continuità**
- **Progetto Scuola-Ferrovia**

TRINITY

**Certificazione
competenze in lingua
inglese**

**ADESIONE A INIZIATIVE
CONCORSI**



**OFFERTA
FORMATIVA
INFANZIA**

Apprendere divertendosi

Percorsi pratico ludico creativi

**SCUOLE IN RETE PER
L'UNESCO
SCUOLA AMICA
UNICEF**

NUCLEI TEMATICI

Una scuola fantastica

Ambienti e stagioni nelle fiabe

Di festa in festa

Prendiamoci cura

5 anni

✚ Progetto coding

“UNO, DUE, TRE...CLICK”

✚ Progetto di letto scrittura

“LE LETTERE RACCONTANO”

*Progetti formativi in continuità con la
scuola primaria*

Tutte le sezioni

✚ Progetto di lingua inglese

“YOU AND ME”

✚ Progetto di psicomotricità“

Emozioni in gioco”

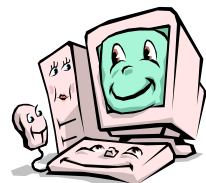

TEMPO SCUOLA

Scuola dell'Infanzia

Sezioni omogenee per fasce d'età

25 ore settimanali articolate su 5 giorni, dal lunedì al venerdì, dalle ore 8:00 alle ore 13:00

Scuola Primaria

Orari di funzionamento

Classi a tempo normale:

27 ore settimanali con articolazione su 5 giorni, dal lunedì al venerdì

Classi a tempo pieno (plesso Carrante):

40 ore settimanali con articolazione su 5 giorni, dal lunedì al venerdì

Servizi e risorse

Servizio pre e post scuola (gestito dal privato sociale)

Refezione scolastica (Comune di Bari)